"2022 - Año del Bicentenario del Paso a la Inmortalidad del General Manuel Eduardo Arias"

PODER EJECUTIVO DE LA PROVINCIA DE JUJUY

///...3.- CORRESPONDE A DECRETO Nº 396 -G-

ANEXO I

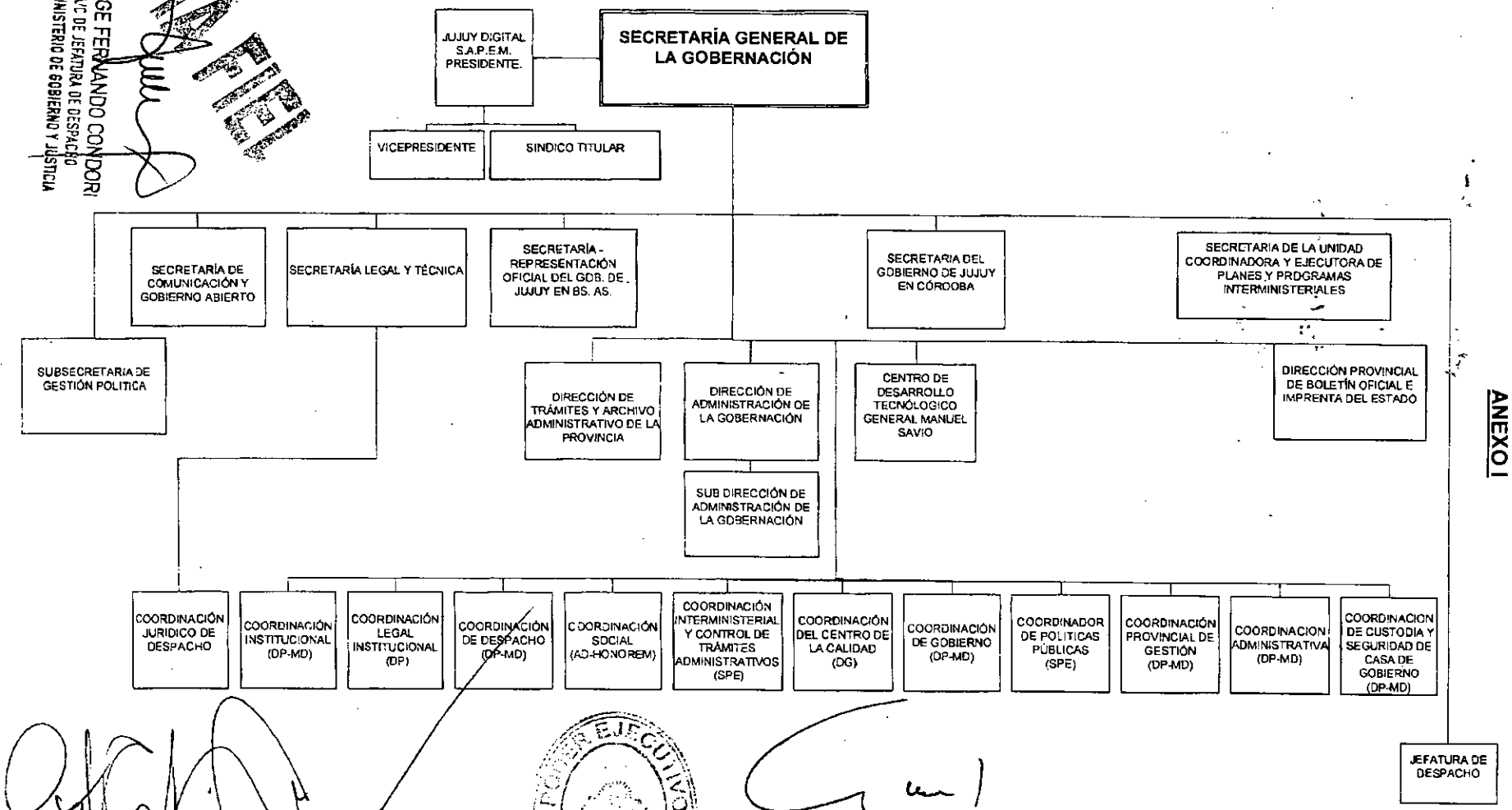

JORGE FERNANDO CONDORI
A/C DE JEFATURA DE DESPACHO
DEL MINISTERIO DE GOBIERNO Y JUSTICIA

CPN. GABRIEL MERCATORIDIS
MINISTRO DE HACIENDA Y FINANZAS

Dr. NORMANDO ALVAREZ GARCIA
MINISTRO DE GOBIERNO Y JUSTICIA

CRNL. GERARDO RUBEN MORALES
GOBERNADOR

MINISTERIO DE GOBIERNO Y JUSTICIA
FOLIO Nº 08