

PODER EJECUTIVO DE LA PROVINCIA DE JUJUY

2939

///...3.- CORRESPONDE A DECRETO N°

- JG.-

ANEXO UNICO

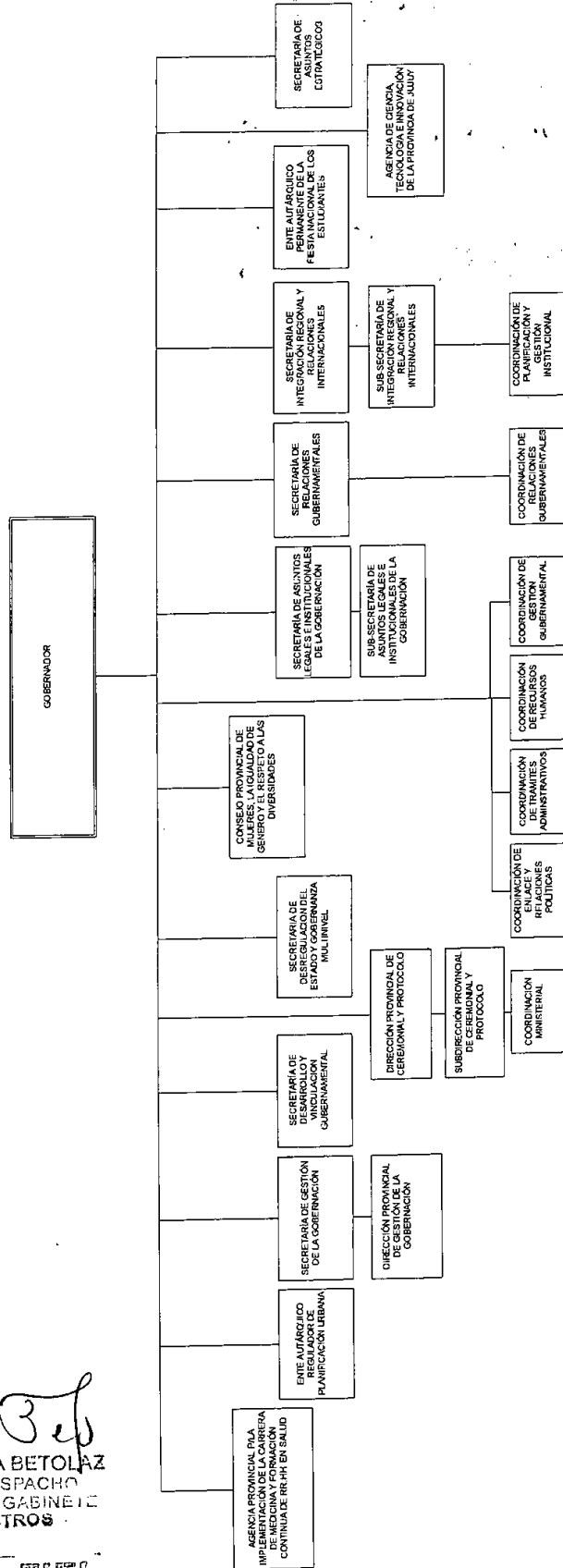

[Signature]
C.P.N. CARLOS ALBERTO SADR
GOBERNADOR

[Signature]
C.P.N. FEDERICO MORALES
MINISTRO JEFE DE GABINETE

[Signature]
C.P.N. EDUARDO FEDERICO CAROZZO
MINISTRO DE HACIENDA Y FINANZAS

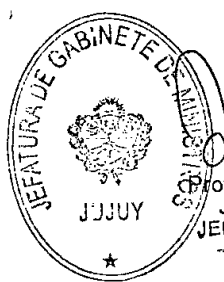

[Signature]
Prof. PATRICIA BETOLAZ
JEFE DE DESPACHO
JEFATURA DE GABINETE DE MINISTROS

ES COPIA FIEL