

OBRA: 46 Deptos e Inf en barrio Lujan + 6 locales Comerciales - S.S. de Jujuy		ANTEPROYECTO DE MENSURA DE FRACCIÓN Y LOTEO	Nº 01
FECHA: Mayo 2024	JEFE DEPARTAMENTO: Ing. Juan S. Beramendi	UBICACIÓN: Parcela 1 - Mz 71 - Padrón A-47056 S. S. de Jujuy - Dpto. Dr. Manuel Belgrano	 DTO. PLANEAMIENTO URBANO
ESCALA: 1:625	JEFE DIVISION: Ing. José L. Noguera		
DIBUJO: Ing. F.M			

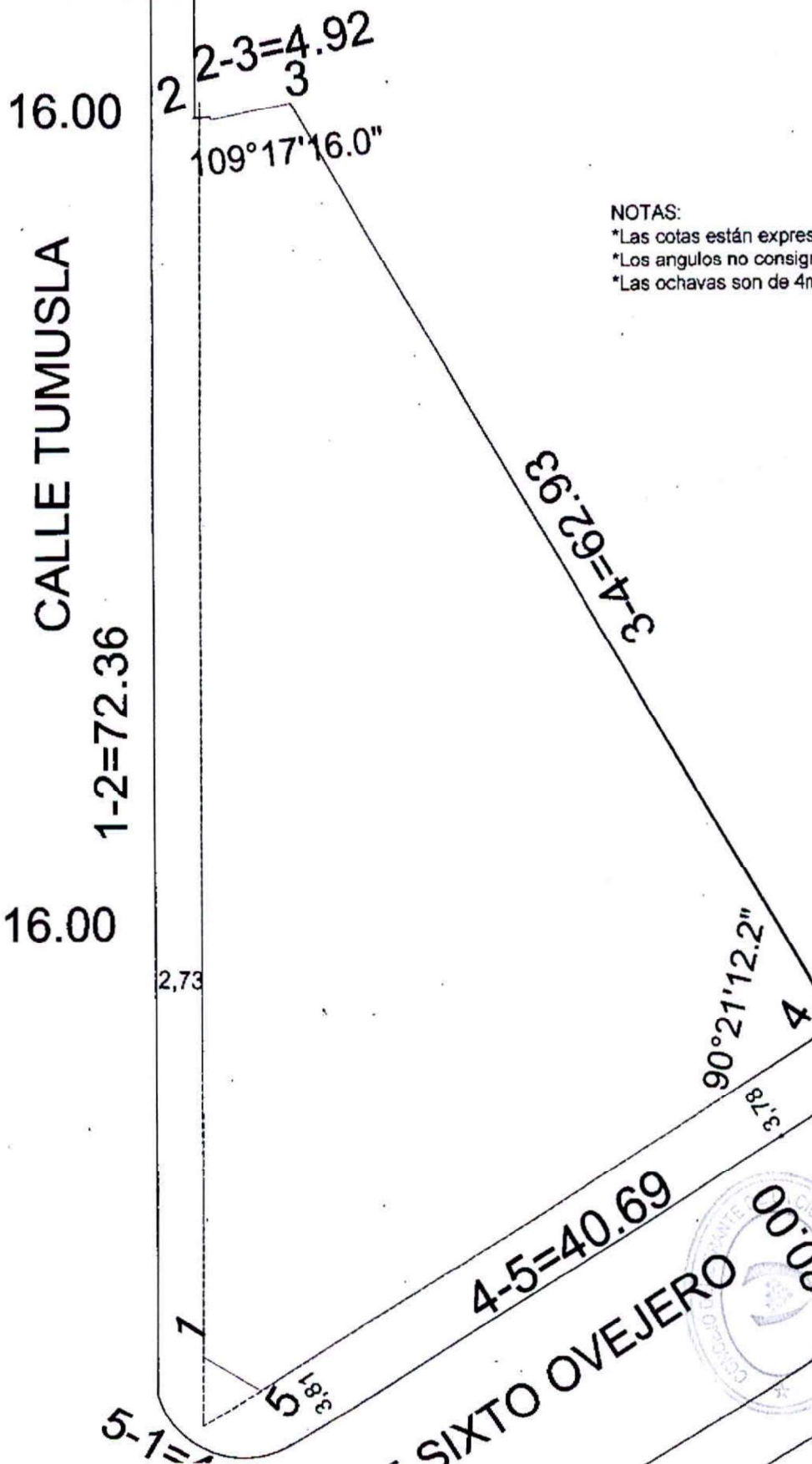

NOTAS:
 *Las cotas están expresadas en metros.
 *Los angulos no consignados son de 90°.
 *Las ochavas son de 4m.



SIXTO OVEJERO

20.00

SECRETARÍA DE URBANISMO
 CONCEJO DELIBERANTE
 CIUDAD DE S. S. DE JUJUY

ES COPIA DEL
 DEL ORIGINAL

ANEXO: PREDIO EXODO

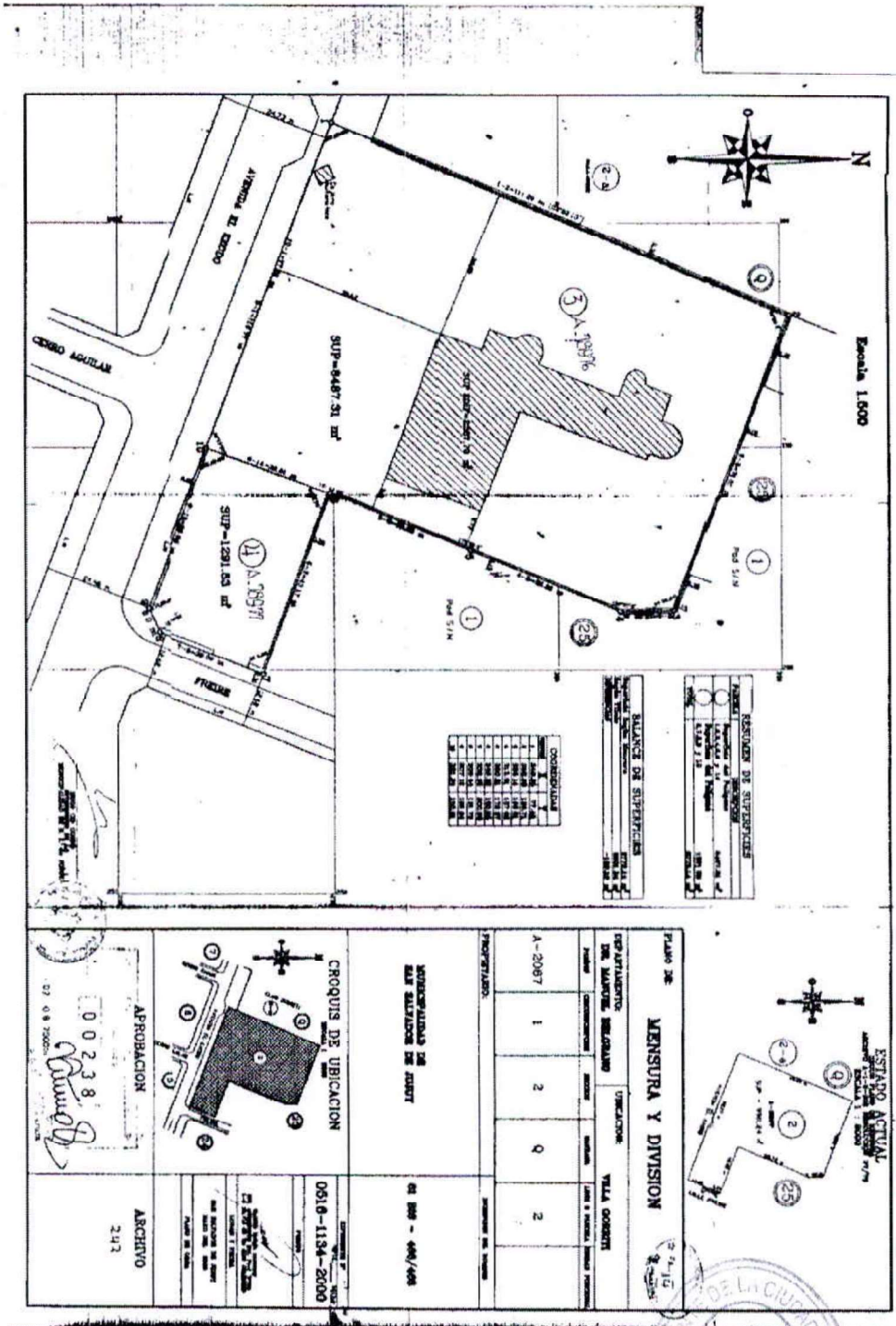

SEMPRE ACTUAL

PLAN DE MENSURA Y DIVISION

ESTABLECIMIENTO: **DE MARTELL BORGONOVI** UBICACION: **VILLA COBERTA**

NO.	DESCRIPCION	AREA (m²)
1		
2		
3		
4		
5		
6		
7		
8		
9		
10		
11		
12		
13		
14		
15		
16		
17		
18		
19		
20		
21		
22		
23		
24		
25		
26		
27		
28		
29		
30		

COQUE DE UBICACION

APROBACION: 002338

ARCHIVO: 247

0518-1134-2000